**Подъезд 3** | **2-комнатная квартира**

https://rzv.ru/choice-flat/flat-6889184/

г. Воронеж, ул. Матросова, 64а
№ квартиры: 114
Этаж: 2
Площадь: 59.46 кв. м.

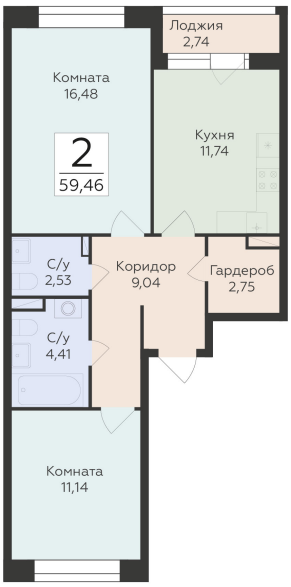


**Стоимость м2: 139 850**
**Стоимость: 8 315 481**

Действительно на: 19.04.2025

## Расположение на этаже
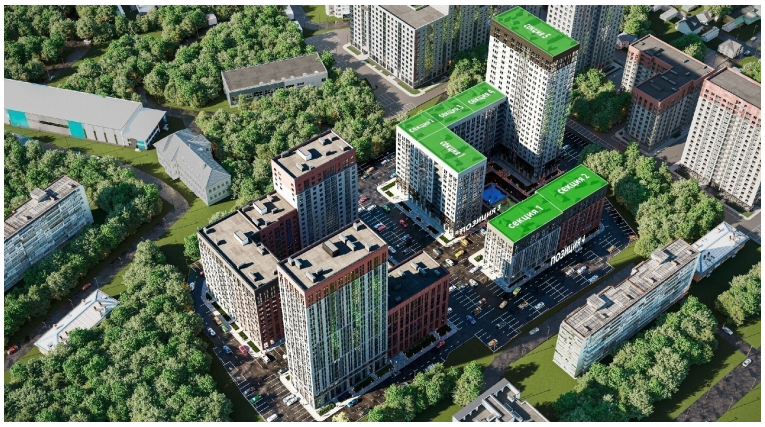
## Расположение на генплане