жилой комплекс Онегин

**Подъезд 3** | **1-комнатная квартира**

https://rzv.ru/choice-flat/flat-6914192/

г. Подольск,
№ квартиры: 201
Этаж: 9
Площадь: 38.17 кв. м.

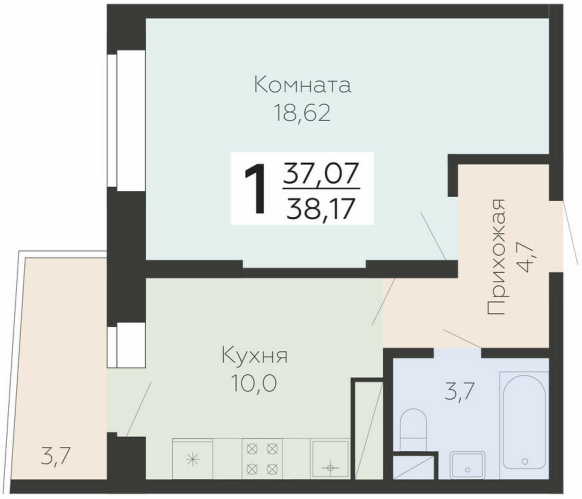


**Стоимость м2: 171 000**
**Стоимость: 6 527 070**

Действительно на: 07.11.2025

## Расположение на этаже

## Расположение на генплане