РЕЗИДЕНЦИИ
ВОРОНЦОВА

Подъезд 1 | **3-комнатная квартира**

https://rzv.ru/choice-flat/flat-6955748/

г. Москва, Москва, переулок Обуха, д. 3
№ квартиры: 37
Этаж: 13
Площадь: 175.5 кв. м.

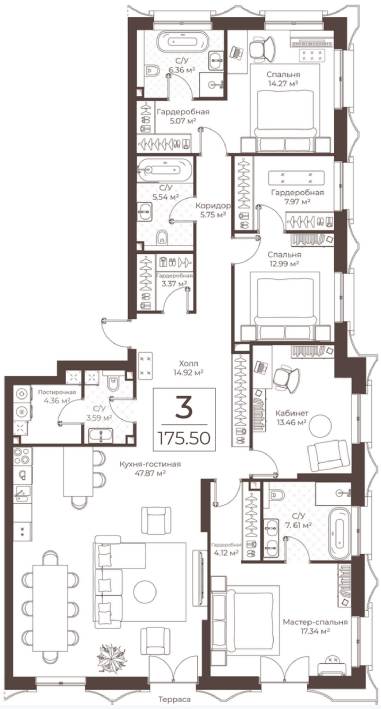

Стоимость м2: 2 720 826
Стоимость: 477 504 963

Действительно на: 27.04.2026

Расположение на этаже

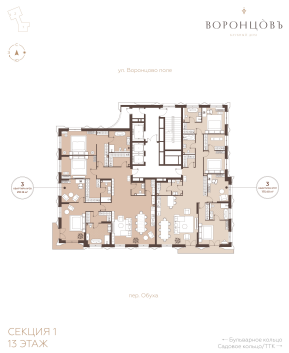

Расположение на генплане